

Wohneinheiten

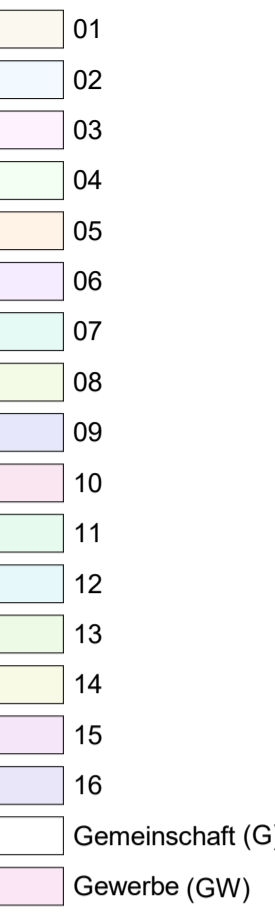

Wände:

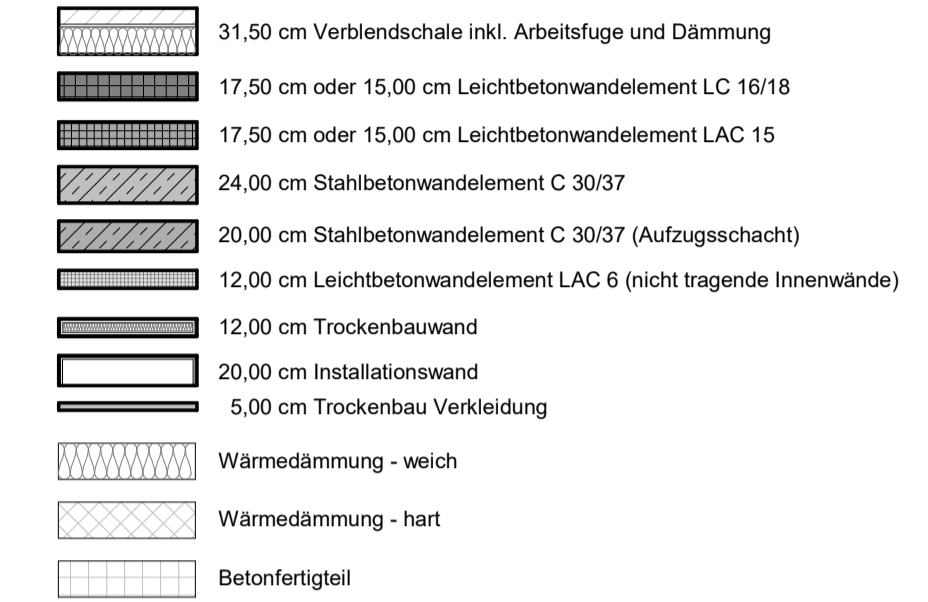

Abkürzungen:

OK FFB	= Oberkante Fertiger Fußboden
OK RFB	= Oberkante Rohfußboden
BRH	= Brüstungshöhe
HAR	= Hausanschlussraum
FR	= Fallrohr
WM	= Waschmaschine
TR	= Trockner

Sonstiges:

OK Fertigfußboden EG 0,00 m (OK FFB)
entspricht XX.XX m ü. NHN

📏 Fertige Höhe über OK FFB EG

📏 Rohbau Höhe über OK FFB EG

🌀 Strangentlüftung ○ Falleitung

Innentüren:

Die lichte Sturzhöhe der Rohbauöffnung von OK FFB beträgt 2,135 m

Fenster:

Die Brüstungshöhen der Fenster beziehen sich auf OK FFB

Fensterfalzlüftung

Alle angegebenen Maße sind Rohbaumaße und vor Ort zu prüfen!

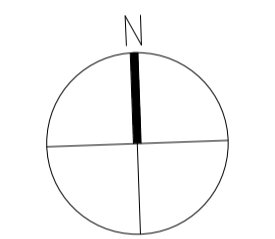

A 401 Erdgeschoss - Abgeschlossenheit 22-185

projektpiloten GmbH

Steruper Chaussee 1
24966 Sörup
Telefon: 04635 - 29 45 303
Fax: 04635 - 29 45 304
Mail: info@projektpiloten.cc



Änderungsliste			
Index	Änderungsbeschreibung	Bearbeiter	Datum

Projekt: 22-185

Neubau eines Wohnhaus mit 16 Wohneinheiten

Am Kahlenberg 6
24321 Lütjenburg

Bauherr(en):

ohIMMO.de Klimahäuser GmbH
Holmer Weg 16
23730 Neustadt in Holstein

Planinhalt:

A 401

Erdgeschoss - Abgeschlossenheit BAUANTRAG

13.12.2022

Planverfasser:

Dipl.-Ing. Nils Lund, Architekt

Bearbeiter:

JJH

Ort, Datum, Unterschrift Bauherr(en)

Ort, Datum, Unterschrift Planverfasser