

Wohneinheiten

- 13
- 14
- 15
- 16
- Gemeinschaft

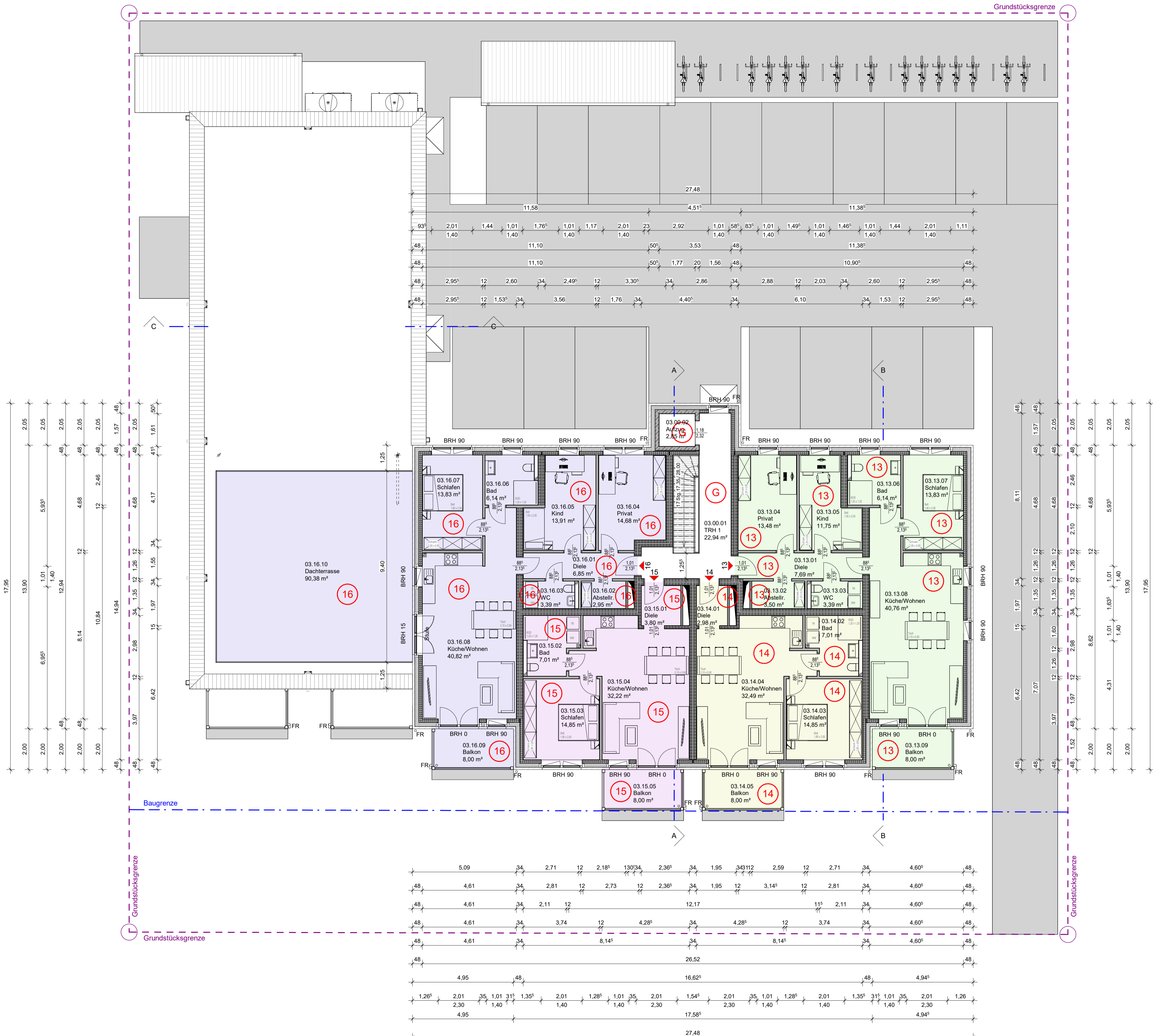

Wände:

- 31,50 cm Verblendschale inkl. Arbeitsfuge und Dämmung
- 17,50 cm oder 15,00 cm Leichtbetonwandelement LC 16/18
- 17,50 cm oder 15,00 cm Leichtbetonwandelement LAC 15
- 24,00 cm Stahlbetonwandelement C 30/37
- 20,00 cm Stahlbetonwandelement C 30/37 (Aufzugsschacht)
- 12,00 cm Leichtbetonwandelement LAC 6 (nicht tragende Innenwände)
- 12,00 cm Trockenbauwand
- 20,00 cm Installationswand
- 5,00 cm Trockenbau Verkleidung
- Wärmedämmung - weich
- Wärmedämmung - hart
- Betonfertigteile

Abkürzungen:

- OK FFB = Oberkante Fertiger Fußboden
- OK RFB = Oberkante Rohfußboden
- BRH = Brüstungshöhe
- HAR = Hausanschlussraum
- FR = Fallrohr
- WM = Waschmaschine
- TR = Trockner

Sonstiges:

OK Fertigfußboden EG 0,00 m (OK FFB) entspricht XX.XX m u. NN

Fertige Höhe über OK FFB EG

Rohbau Höhe über OK FFB EG

Strangentlüftung Fallelüftung

Innentüren:

Die lichte Sturzhöhe der Rohbauöffnung von OK FFB beträgt 2,135 m

Fenster:

Die Brüstungshöhen der Fenster beziehen sich auf OK FFB Fensteratzlüftung

Alle angegebenen Maße sind Rohbaumaße und vor Ort zu prüfen!

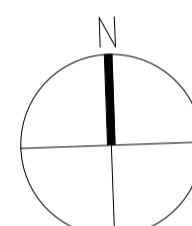

A 403 Staffelgeschoss - Abgeschlossenheit 22-185

projektpiloten GmbH

Steruper Chaussee 1
 24966 Sörup
 Telefon: 04635 - 29 45 303
 Fax: 04635 - 29 45 304
 Mail: info@projektpiloten.cc



Änderungsliste			
Index	Änderungsbeschreibung	Bearbeiter	Datum

Projekt: 22-185

Neubau eines Wohnhaus mit 16 Wohneinheiten

Am Kahlenberg 6
24321 Lütjenburg

Bauherr(en):

ohIMMO.de Klimahäuser GmbH
 Holmer Weg 16
 23730 Neustadt in Holstein

Planinhalt: BAUANTRAG 13.12.2022

A 403 **Staffelgeschoss - Abgeschlossenheit** Maßstab Wie angezeigt

Planverfasser: Bearbeiter: JHH

Dipl.-Ing. Nils Lund, Architekt